Transports publics fribourgeois

Horaire graphique ferroviaire

Période du: 12 décembre 2010 au 10 décembre 2011

2011

Période du 12 décembre 2010, au 10 décembre 2011

Légende et explication des signes:

- Train de marchandises
- Train facultatif de voyageurs, de marchandises ou de service
- Train de service
- Train régional, direct, ou accéléré

fg	fêtes générales
(n)	arrêt facultatif
15	lun - ven, sauf fg
16	lun - sam, sauf fg
25	mar - ven, sauf fg
66	les samedis sauf fg
67	sam - dim et fg
77	dim et fg
78	lu-je, di
351	lu-ve, sauf fg, 13 -23 déc, 10 jan - 4 mars, 14 mars - 15 avr, 2 mai - 8 juillet, 25 août - 14 oct, 2 nov - 9 déc. sauf 3, 23, 24 juin, 8 déc.
353	les ven, 17 déc, 21, 28 jan, 11, 25 fév, 25 mars, 15 avr, 28 oct, 11, 18, 25 nov, 2, 9 déc. les sam, 22 jan, 12, 19 fév, 5, 19 mars, 9, 30 avr, 5, 19 nov.
355	les sam 15,29 jan, 5, 26 fév, 12 mars, 2, 16 avr, 29 oct, 12, 26 nov, 10 déc. les dim 9, 16 jan, 6, 13, 20, 27 fév, 6, 13, 20, 27 mars, 3, 10, 17 avril, 1, 8 mai, 23 oct, 6, 20, 27 nov, 4 déc.
456	Nulle veiss. sa/di, sauf 24/25, 25/26 déc, 1/2 jan, 22/23 avril.
474	lu - je, dim, ainsi que 24, 25 déc, 1 janv, 22 avril.
482	ne circule pas le 2.10, entre Fribourg et Courtepin
483	ne circule pas le 2.10, entre Courtepin et Fribourg
749	ja dim + jeu
1010	lu-ve 12-23.12, 10.01-4.03, 14.03-15.04, 2.05-8.07, 25.08-14.10, 2.11-10.12,-3, 23, 24.06, 8.12.
3637	ja b-di: 10.10, /-10.12.
3144	ve-sa *sauf le 24.12.*
3380	di-jeu ainsi que le 24.12.
3397	ja sa-di: 12-19.12, 8.01-10.12 sauf le 23.04, circule le 1.01.
3483	je sa: 8.10-10.12.
3623	ja lu: 13.12, je lu-ve: 3.10-8.12.
3824	ja lu-sa: 3.10-10.12.
3839	ja lu-ve: 3.10-10.12.
3842	ja lu-mar: 13.01-.4.12.; je lu-sa: 3.10-10.12.
3842	ja lu-mar: 13.01-.4.12.; je lu-sa: 3.10-10.12.

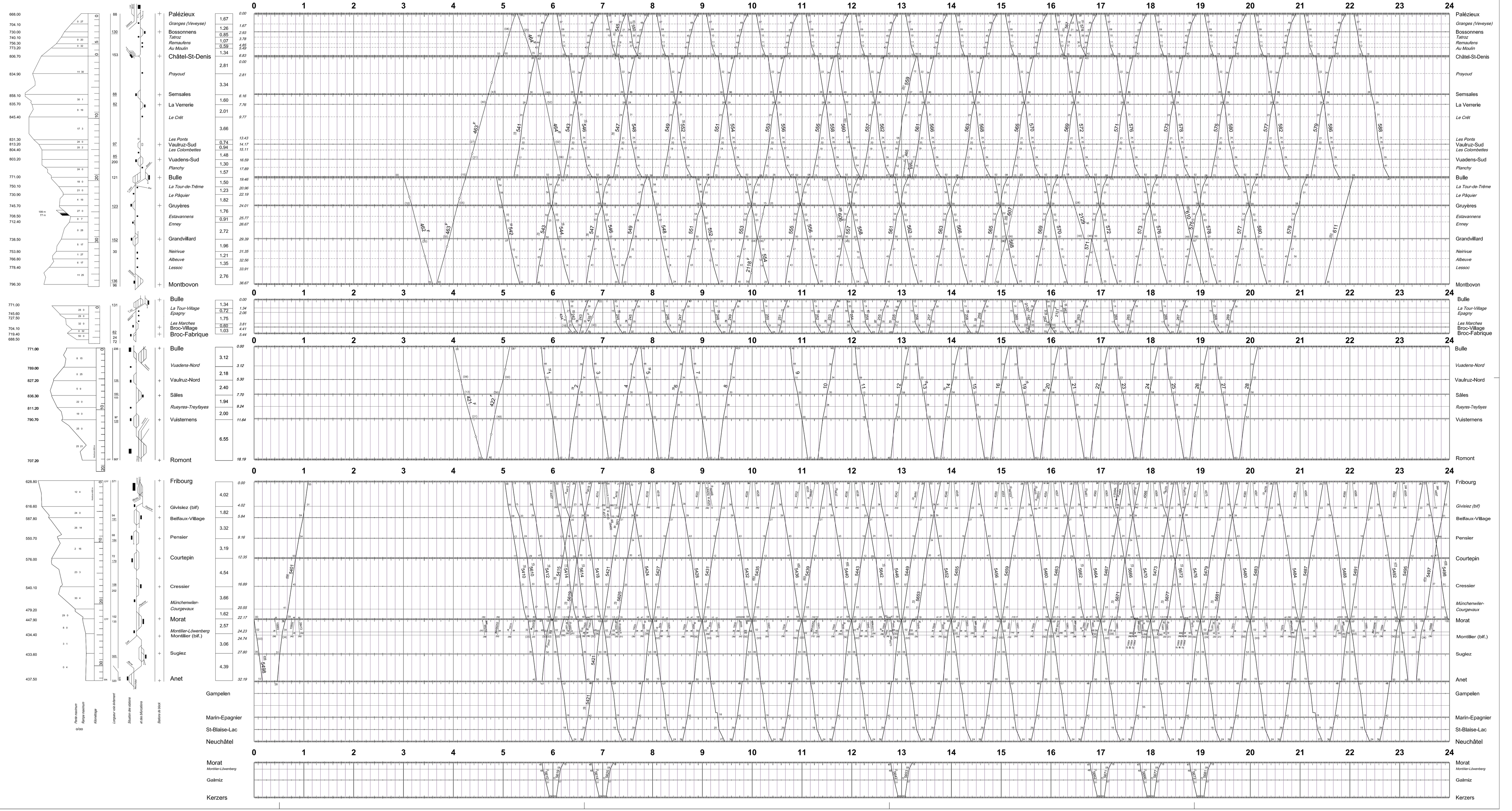

Gérard Grand